# OCO

## PORTAFOLIO

COCINAS | CLOSETS | PUERTAS | MUEBLES

@ocostudiomx | www.oco.com.mx | 442 241 0453

# TABLA DE CONTENIDO


02

¿QUIÉNES SOMOS?

Conoce un poco más de nosotros.

04

MATERIALES

Conoce todos los materiales que manejamos.

05

PROYECTOS

Da un vistazo a algunos de nuestros proyectos.

17

CONTACTO

Dónde nos puedes encontrar.

# ¿QUIÉNES SOMOS?

Somos una empresa con 10 años en el mercado, iniciamos nuestras actividades en el año 2013.

Nos dedicamos a la asesoría de diseño y fabricación de **cocinas | closets | puertas | muebles.** Todo lo necesario para adaptar una casa nueva o en remodelación.

Durante estos años siempre nos hemos destacado por ser una empresa comprometida con los proyectos de nuestros clientes.

Buscamos conectar con cada cliente y plasmar la escencia de cada uno en sus proyectos.

Foto: Madera de Parota

Foto: Madera de Roble en fachada

*El buen diseño consiste en convertir sueños en realidad.*

# MATERIALES

Manejamos una amplia gama de materiales, de los cuales destacan:

- Alto brillo
- Ultra mate
- Melamina

- Piedras tecnológica
- Cuarzo
- Granito

- Enchapados
- Madera

Además de manejar herrajes de alta calidad como: Blum.

Foto muestra herrajes Blum

# PROYECTOS

Foto: Lambrín de encino en terraza
| Proyecto Turquesa |

Te mostramos  algunos de los últimos proyectos que hemos realizado con las características que conisderamos más importantes. Todos los proyectos los realizamos de la mano del cliente, buscando englobar sus necesidades, deseos con funcionalidad y ergonomía.

Foto: Cocina en melamina y ultramate |

# PROYECTO PATZCUARO

Madera de Roble

## PUERTA PRINCIPAL

La fachada es la presentación de las casas de nuestros clientes, buscamos estética pero también materiales resistentes a la interperie.

Encino entintado

## PUERTAS DE INTERIOR

Las puertas de interior tienen que armonizar con la decoración de la casa, los detalles cuentan, incluyendo las cerraduras y bisagras.

# COCINA | CLOSETS | BAR

Melaminas con tableros ultramate y alto brillo. Cubierta de granito y un diseño limpio, sin jaladeras.

# PROYECTO FOGATA

Proyecto para casas residenciales en venta, se buscan diseños que puedan adaptarse a todos los estilos de vida.

VESTIDOR PRINCIPAL

## CASA MUESTRA

Foto: Closet secundario en nogal

01

El sistema push ayuda a mantener una imagen muy limpia, logrando que la madera se luzca sin quitarle protagonismo.

Los materiales usados en estas casas logran transmitir un espacio elegante así como acogedor.

Foto: Cocina en nogal con ultramate

Foto: Puertas de interior en nogal

## 02

Las cocinas abiertas a comedor se vuelven las protagonistas de la casa. Sin duda lo que destaca es el gris ultramate, un material que no refleja la luz y es antihuellas.

## 03

Para las puertas se seleccionó un modelo con una combinación horizontal y vertical en el sentido de las vetas de la madera.

# PROYECTO
## JURICA

Cocina abierta a comedor con área de despensa y refrigerador en cuarto contiguo. Herrajes de cierre lento en cajones y puertas. Los interiores son en melamina color gris y el acabado del encino es con aceite natural.

Mueble en entrada con 9 cajones y 2 entrepaños flotados, los cuáles cuentan con un soporte de herrería interno.

Foto 1: Puertas de interior en encino con herrajes negros. Diseño liso. Acabado con aceite natural.

Foto 2: Mueble de baño en área de terraza con cajones inferiores, lavabo flotado y mueble de apoyo vertical.

# PROYECTO TURQUESA

Foto: Cocina con península

Foto: Mueble de baño

## COCINA

Cocina en melamina con cubierta de cuarzo "Puré white". El cuarzo es un material que no tiene porosidad, además cuenta con mucha variedad de colores y modelos.

## MUEBLES DE BAÑO

Muebles de baño en melamina con cubierta de porcelanato. El porcelanato es un material que además de cubiertas, se usa en muros y pisos.

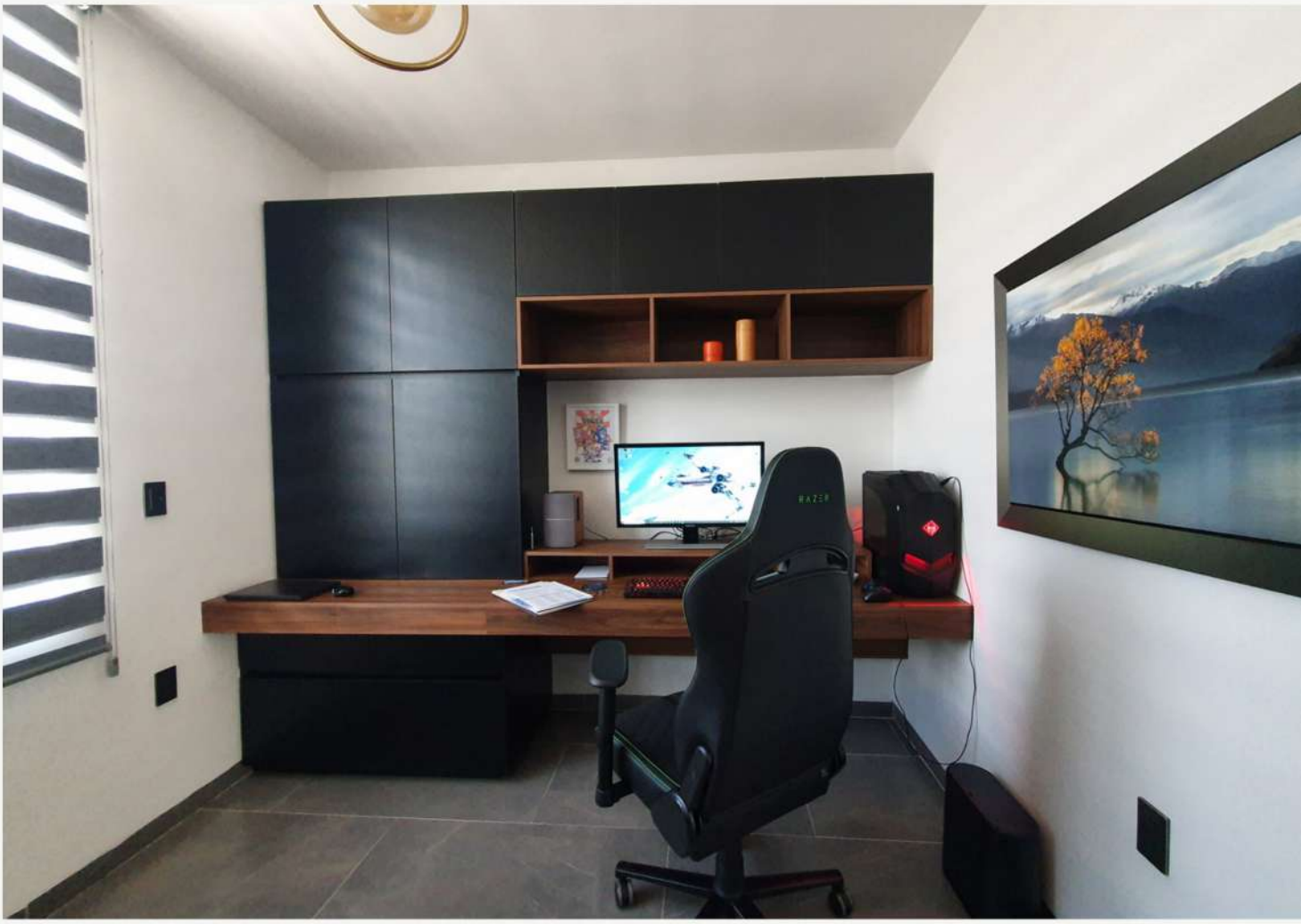

# ESTUDIO | PUERTAS | ESCALERAS

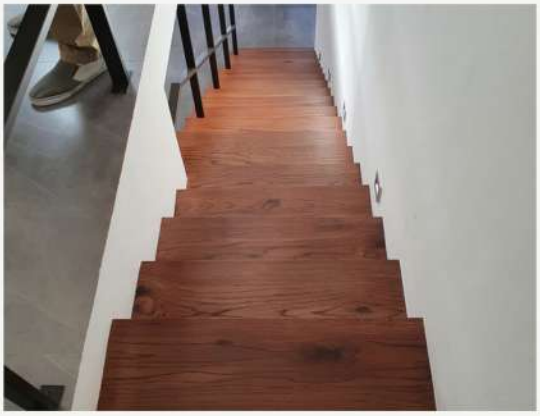

Las escaleras son en madera de encino entintado a un tono similar al de la melamina usada en toda la casa.

# PROYECTO QUIANÁ

Proyecto para casas residenciales en venta, se buscan diseños que puedan adaptarse a todos los estilos de vida.

ESCALERAS

## CASA MUESTRA

Foto: cocina con isla. Melamina con granito.

01

En esta cocina se añadió luz led cálida debajo de alacenas y backsplash de granito detrás de muro de parrilla.

Una casa con mucha textura en cada uno de los materiales.

Foto: Vestidor principal en melamina.

## 02

Vestidor abierto con un amplía área de colgado, zapateras y puertas en maletero.

Foto: Mueble de baño principal con cubierta de granito.

## 03

Muebles de baño hasta piso con cajones como espacio de almacenaje.

# OCO

## CONTACTO

Redes sociales fb e instagram: @ocostudiomx
Sitio Web: www.oco.com.mx
Correo: ventas@oco.com.mx

Tel Oficina: 442 241 0453
Whats app: 442 181 7840

Showroom: P.º Cta. Bonita 592-1, Cuesta Bonita, Residencial Santorini, 76050 Santiago de Querétaro, Qro.

# OCO

## PORTAFOLIO

COCINAS | CLOSETS | PUERTAS | MUEBLES

@ocostudiomx | www.oco.com.mx | 442 241 0453